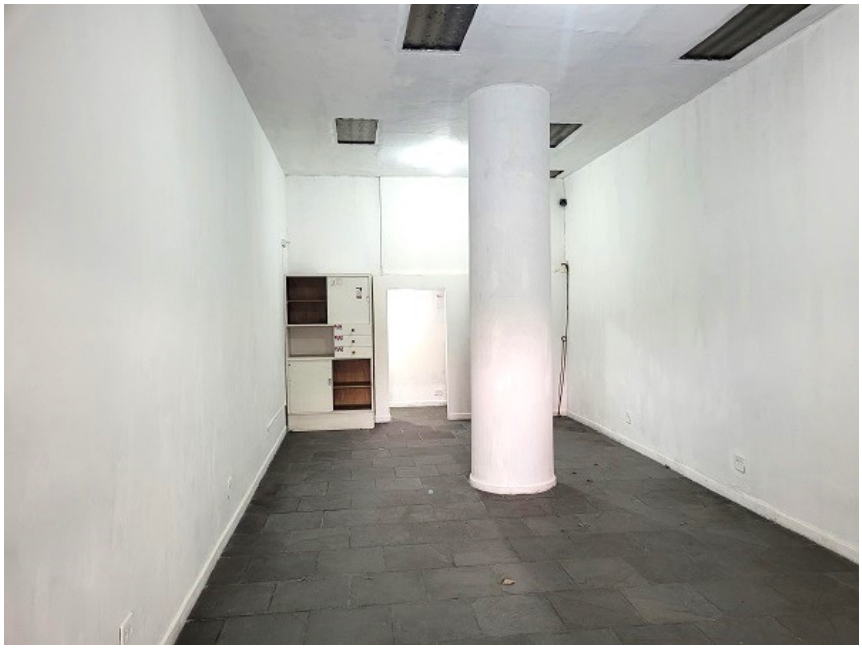

LOCAÇÃO – BARRA FUNDA SALÃO 45M2 Á.C LAVABO PRÓXIMO METRÔ B. FUNDA BOM ESTADO!!!

Código: ALU1248COM

Aluguel	R$ 2.300,00
Condomínio	R$ 0,00
IPTU Mensal	R$ 100,00
Total	R$ 2.400,00

Transação	Aluguel
Bairro	Barra Funda

Caracteristicas Fisicas

Área útil	45m²
Área Total	45m²

Descrição

Do imóvel

Salão com 45m2 de área construída, piso revestido com ardósia, lavabo localizado nos fundos do imóvel, espaço

para instalação de copa e pé direito alto. O salão possui AVCB e não oferece vaga de garagem.

Do condomínio

não há

Informações Gerais